

正本

檔 號：  
保存年限：

## 財團法人桃園縣美好社會福利基金會 函

聯絡地址：33067 桃園市桃園區昆明路 172 號

聯絡電話：(03)361-9008

聯絡傳真：(03)361-9016

承辦人：蘇宿慎

E-mail：susan1201@merryhouse.org.tw

受文者：桃園市政府教育局

發文日期：中華民國 106 年 2 月 16 日

發文字號：(106) 美好發字第 025 號

速別：普通件

密等及解密條件：一般件

附件：如主旨

主旨：檢送本會辦理「106 年桃園市身心障礙者到宅復健及社會適應合作計畫」服務簡章及轉介表各乙份，敬請 惠予協助轉知相關單位及部門訊息，詳如說明，請 查照。

說明：

- 一、本會自 103 年起在中華聯合勸募協會的指導下推動本計畫，以桃園市身心障礙者及家屬為服務對象，對於因環境、交通及照顧等問題而限制接受復健或照顧諮詢服務，依據個別需求，由本會專業人員至家中提供實質的復健指導服務，以期減緩身心障礙者的退化速度，且讓照顧者學習照顧知能，有效運用在身心障礙者身上，減輕家庭照顧壓力，進一步充實社區支持系統，提升身心障礙者及家屬參與社區生活的機會，在社區生活下穩定發展，落實身心障礙者的自立支持及回歸社區的精神。
- 二、有關計畫服務對象、服務方式及申請方式及聯絡資訊詳見服務簡章，請逕至本會官網 [www.merryhouse.org.tw](http://www.merryhouse.org.tw) 下載參考，並敬請 惠予協助轉知訊息。
- 三、本計畫承辦人：蘇宿慎 社工，聯絡電話：(03)361-9008。

正本：桃園市桃園區公所、桃園市大溪區公所、桃園市八德區公所、桃園市蘆竹區公所、桃園市龜山區公所、桃園市大園區公所、桃園市中壢區公所、桃園市平鎮區公所、

特殊教育科 106/02/20 09:06



121060013299 有附件



桃園市楊梅區、桃園市龍潭區公所、桃園市觀音區公所、桃園市新屋區公所、桃園市政府社會局身心障礙福利科、桃園市政府社會局社會工作科、桃園市政府教育局、桃園市政府衛生局、桃園市政府勞動局、國立桃園啟智學校、新北市立新北特殊教育學校

副本：財團法人桃園縣美好社會福利基金會

董事長

余玉蟬

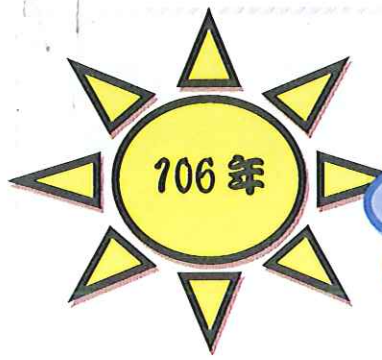

# 桃園市身心障礙者 到宅復健及社會適應 合作計畫



本會成立於民國 85 年，由董事長余玉蟬女士以身心障礙者家長的心情，懷抱著「照顧一個人，不如照顧更多人」的理想所成立，在桃園當地提供身心障礙服務已近 20 年，一直以來秉持推動身心障礙者在地及社區化服務為主要精神。鑑於身心障礙者服務方向愈趨多元與完善，基金會的工作方針由文化教育推廣提升至社會公益服務，促使服務的輸送與使用更為便利可及，也更貼近身心障礙者及家庭，並維護身心障礙者合法權益及生活，保障公平參與社會生活機會。

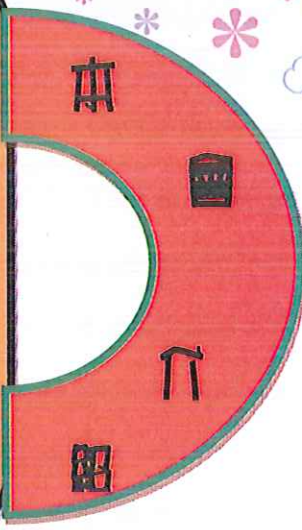

物理復健



本會自 103 年起在 **中華聯合勸募協會** 的指導下推動本計畫，以桃園市的身心障礙者及家屬為服務對象，對於因環境、交通及照顧等問題而限制他們接受應有的復健或照顧諮詢服務，依據個別需求，由本會專業團隊至家中提供實質的復健指導服務，以期減緩身心障礙者的退化速度，且讓照顧者學習照顧知能並有效運用在身心障礙者身上，以減輕家庭照顧壓力，更進一步充實家庭的社區支持系統，提升身心障礙者及家屬參與社區生活的機會，並在社區生活下穩定發展，落實身心障礙者的自立支持及回歸社區的精神。

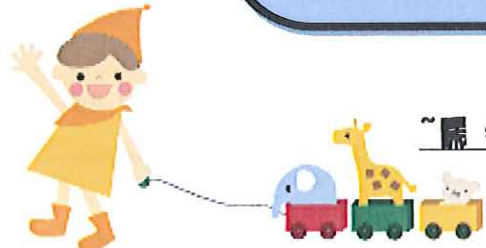

~嘿，別走開，背面還有詳細介紹哦~

職能復健





# 服 務 內 容



心理諮詢

## 服務對象

- 1、年齡：年滿 7 歲至 50 歲。
- 2、居住地：桃園區、龜山區、蘆竹區、大園區、中壢區、平鎮區、龍潭區、楊梅區、新屋區、觀音區、八德區、大溪區，共計 12 區。
- 3、領有身心障礙手冊或證明，或經醫療院所診斷有復健治療需求者(須有相關報告或證明)。
- 4、目前未安排相關醫療診所復健治療及接受機構單位安置者。

## 服務方式

- 1、社工主責整個計畫運作及服務輸送，並提供家庭支持服務。
- 2、由專業團隊(物理、語言、職能、心理、特殊教育、社工)依身心障礙者及照顧者需求，提供到宅復健指導服務，教導照顧者在家照顧技巧及衛教諮詢，讓身心障礙者的復健得以延續。
- 3、到宅復健服務頻率提供最多 5 次(今年內)，每次服務 1 小時，視身心障礙者及照顧者接受服務的狀況，由專業團隊評估服務頻率。
- 4、今年上、下半年各辦理一次專業服務課程，每種專業課程每次共計 3 小時，視身心障礙者接受的服務類別，身心障礙者或照顧者須配合參與課程。
- 5、復健服務提供過程中，照顧者須全程陪伴，服務時間依身心障礙者、照顧者及專業團隊三者可配合時間進行協調。到宅復健服務結束，社工持續追蹤身心障礙者及照顧者後續復健狀況至年底。
- 6、本計畫服務不收取任何費用。

## 申請方式

- 1、資源單位請填寫《到宅復健服務轉介表》後回傳本會，由專人服務。
- 2、《到宅復健服務轉介表》請至本會官網([www.merryhouse.org.tw/](http://www.merryhouse.org.tw/))下載。
- 3、身心障礙者或家屬主動向本會提出申請。



特教指導



## 聯絡資訊

- ☎電話：(03)361-9008
- ☎傳真：(03)361-9016
- ☎電子信箱：susan1201@merryhouse.org.tw
- ☎聯絡人：蘇宿慎 社工
- ☎辦公室地址：桃園市桃園區昆明路 172 號

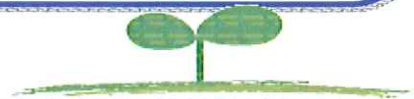

## 到宅復健服務 轉介表

服務使用者姓名				性別	<input type="checkbox"/> 男 <input type="checkbox"/> 女	
身份證字號				出生日期	年 月 日	
身心障礙證明	<input type="checkbox"/> 有 <input type="checkbox"/> 無	障礙類別	舊制			
			新制			
		障礙等級	<input type="checkbox"/> 輕度 <input type="checkbox"/> 中度 <input type="checkbox"/> 重度 <input type="checkbox"/> 極重度			
重大傷病卡 (ICD 編碼)	<input type="checkbox"/> 有，說明：_____					
	<input type="checkbox"/> 無					
聯絡電話	市內電話	( )	手機			
戶籍地址						
聯絡地址	<input type="checkbox"/> 同戶籍地址 <input type="checkbox"/> 其它：_____					
聯絡人 1		關係		聯絡電話	市內	( )
					手機	
聯絡人 2		關係		聯絡電話	市內	( )
					手機	
目前復健狀況	<input type="checkbox"/> 有 <input type="checkbox"/> 無					
	<input type="checkbox"/> 物理治療 <input type="checkbox"/> 職能治療 <input type="checkbox"/> 語言治療 <input type="checkbox"/> 心理治療 <input type="checkbox"/> 行為矯正 <input type="checkbox"/> 其它_____					
服務需求說明 (原因部分請確實說明)	<input type="checkbox"/> 物理(粗大動作)		原因：			
	<input type="checkbox"/> 職能(精細動作)		原因：			
	<input type="checkbox"/> 語言(溝通表達)		原因：			
	<input type="checkbox"/> 心理(情緒行為)		原因：			
	<input type="checkbox"/> 特教(親職教育)		原因：			
其它補充事宜 (需求者及家庭概況、資源使用等)						
轉介日期				轉介單位		
轉介人員				單位主管		
聯絡電話				聯絡傳真		

